

NOVEMBRE 2016



DON SERAFINO RONCHI
RIABILITAZIONE - CURA - PREVENZIONE

InForma

Newsletter d'informazione e divulgazione
a cura dello staff medico e fisioterapico
del Centro Riabilitativo
don Serafino Ronchi

Don Serafino Ronchi non solo riabilitazione.....

Il Centro riabilitativo Don Serafino Ronchi, non è solo l'espressione di un'equipe multidisciplinare composta da specialisti, riabilitatori, terapisti e coordinatori di elevata professionalità che rispondono ai bisogni socio-sanitari: il Don Serafino Ronchi è anche il luogo dove la parola "benessere" ben si coniuga con stili di vita sani e buone prassi per una corretta "igiene" psico-fisica. Sentiamo quindi in bisogno di condividere e diffondere i servizi che il Centro offre alla cittadinanza.

L'ultimo servizio nato è il **Centro Diurno di Pozzolengo**: servizio di accoglienza diurna privato per ultrasessantacinquenni a rischio di isolamento ed istituzionalizzazione: un sollievo alle famiglie che hanno in carico persone che necessitano assistenza, socializzazione, fisioterapia, stimolazione alla comunicazione e accoglienza.

Un altro servizio che da 6 anni è attivo sul territorio, è il **Centro prelievi di Mazzano**, in collaborazione con la Fondazione Fiorini (gestore della convenzione con l'AST di Brescia): sportello attivo 4 giorni la settimana con possibilità di prelievo domiciliare. Ecco il risultato dei prelievi dal 2011 al 2015:

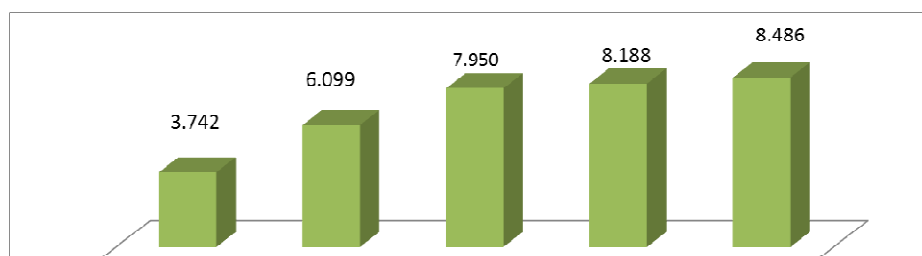

Da alcuni anni il Don Serafino Ronchi si è impegnato anche nel **servizio di assistenza domiciliare**, di cosa parliamo:

- aiuto al domicilio per il governo della casa e l'igiene personale, ad esempio il bagno o la doccia, il disbrigo pratiche, le spese, le piccole pulizie,

segue...

In corso:



SCREENING ENDOCRINOLOGICO

- visione esami ematologici
- questionario di valutazione
- visita specialistica

a soli € 50,00

info e prenotazioni al nr. 030/9960938

Poliambulatorio don Serafino Ronchi

Via Santa Lucia, 32 – 25018 Vighizzolo di Montichiari (BS)
tel./fax 030 9960938 segreteria@centroserafinoronchi.it
www.centroriabilitativodonserafinoronchi.it



CARTA
b.est



NOVEMBRE 2016

(in breve tutte quelle attività che consentano alle persone di “vivere” al proprio domicilio);

- assistenza e sorveglianza infermieristica;
- riabilitazione fisioterapica al domicilio;
- segretariato sociale aiuto nel disbrigo pratiche, assistenza nella gestione badanti, a solo titolo di esempio: aiuto nella selezione e definizione delle assunzioni, garanzia di sostituzione, ecc.

Si tratta di servizio molto complesso che richiede di “cucire come per un abito” le necessità delle persone e delle famiglie, curarli individualmente passo passo e monitorare, inizialmente con cadenza giornaliera e poi settimanale, il beneficio del servizio offerto.

E' un servizio privato con un costo variabile poiché risponde appunto “all’abito cucito” per ogni persona.

E' rivolto a tutti: anziani, ma anche a persone sole che abbiano bisogno di aiuto e che presentano patologie invalidanti (temporanee o croniche), o semplicemente che necessitano un supporto all’interno del proprio abitare.

Ecco alcuni dati del 2015:

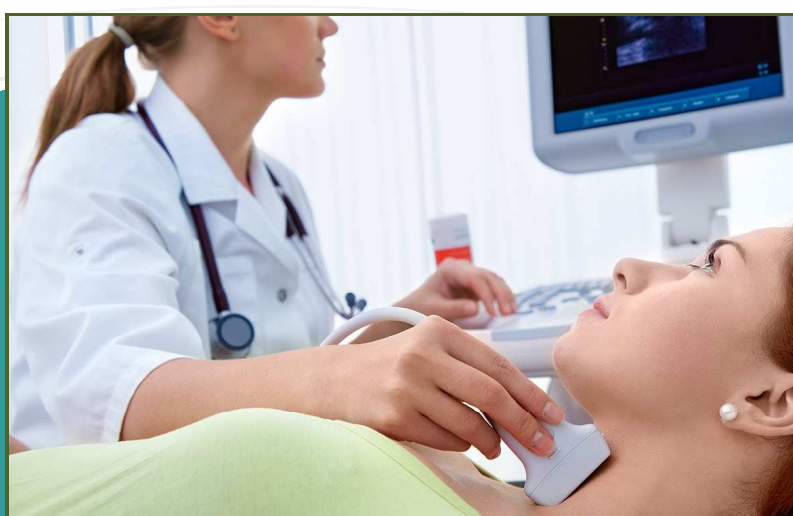
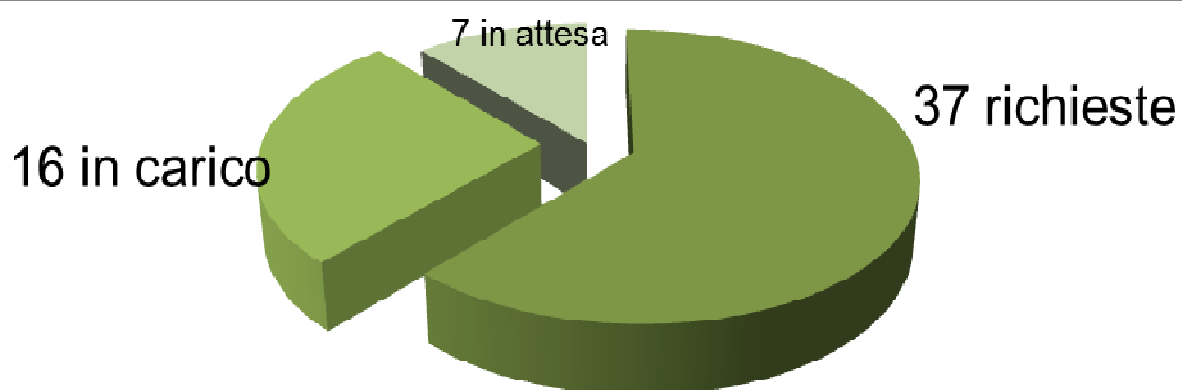

SCREENING DELLA TIROIDE
fino a dicembre

VISITA SPECIALISTICA ED
ECOGRAFIA
a soli € 50,00

prenotazioni al nr.: 030/9960938